

Ersatzteilblatt

GÜTZOLD

MODELLBAU GMBH

Gützold Modellbau GmbH - Industrierandstraße 16 - 08060 Zwickau - Tel.: +49 (0) 375/58959-0 – Fax.: +49 (0) 375/523836

Lok: 701

Art.-Nr.: 39500

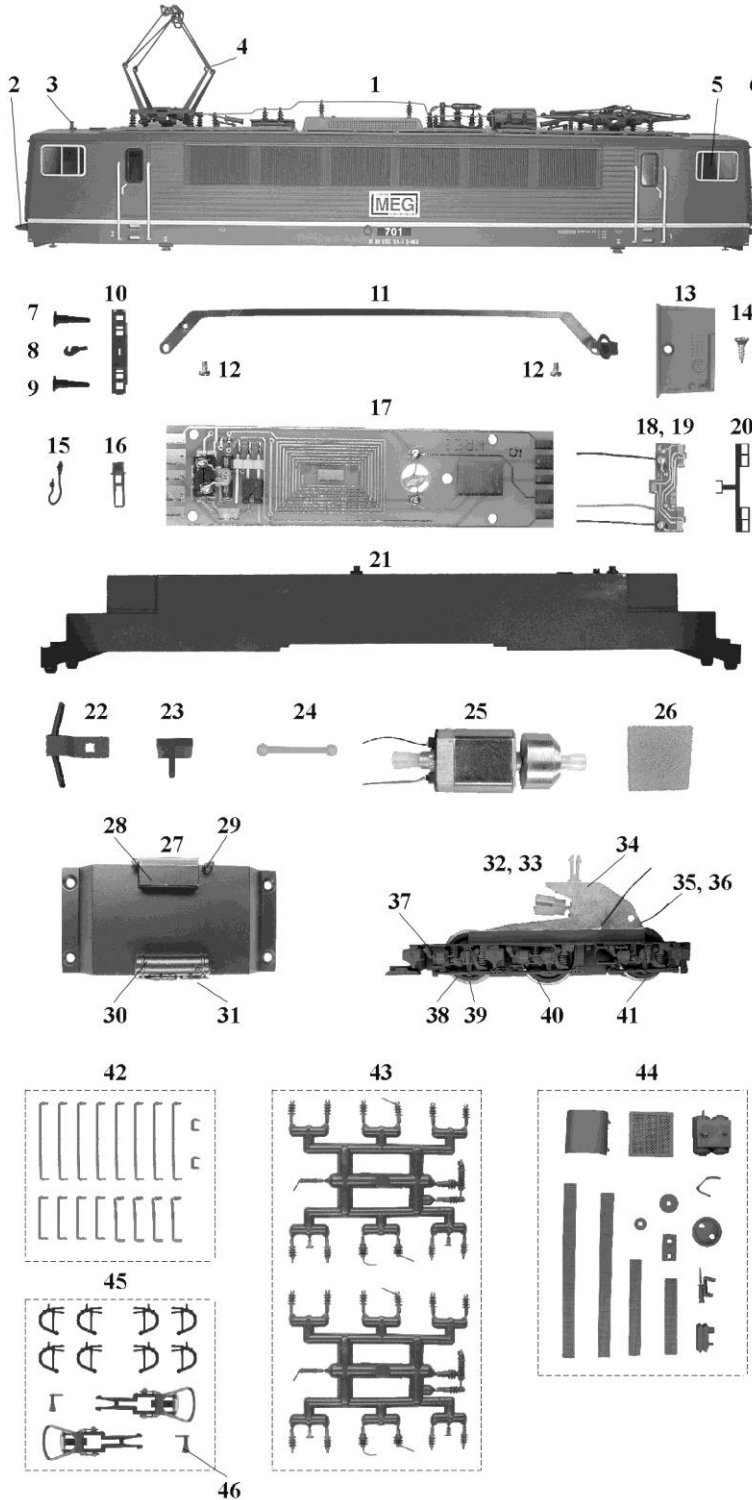

| Pos. | Bestell-Nr. | Ersatzteilbezeichnung | Pr.-Gr. |
|------|-------------|------------------------------------|---------|
| 1 | 39050-01 | Gehäuse komplett | 24 |
| 2 | 39050-02 | Trittblech | 6 |
| 3 | 39050-03 | Antenne | 3 |
| 4 | 39040-05 | Scherenstromabnehmer | 10 |
| 5 | 39050-04 | Fenster | 10 |
| 6 | 39010-08 | Lichtprisma | 4 |
| 7 | 39010-04 | Puffer gewölbt | 4 |
| 8 | 25120-05 | Kuppelhaken | 2 |
| 9 | 39010-02 | Puffer flach | 4 |
| 10 | 39050-05 | Pufferbohle | 8 |
| 11 | 39010-05 | Bügelkontakt | 7 |
| 12 | 32010-29 | Schraube M2x4 | 2 |
| 13 | 39010-09 | Führerstand | 7 |
| 14 | 33010-17 | Schraube 2,2x6,5 | 2 |
| 15 | 39050-06 | Steuerleitung | 4 |
| 16 | 39050-07 | Auftritt Pufferbohle | 5 |
| 17 | 39010-11 | Leiterplatte Rahmen | 12 |
| 18 | 39050-08 | Leiterplatte Lampe, langer Draht | 12 |
| 19 | 39050-09 | Leiterplatte Lampe, kurzer Draht | 12 |
| 20 | 39050-10 | Lichtabdeckung | 5 |
| 21 | 39010-13 | Rahmen | 14 |
| 22 | 39040-06 | Pflug | 7 |
| 23 | 50010-19 | Kurzkupplungskinematik | 7 |
| 24 | 39010-15 | Kardanwelle | 4 |
| 25 | 33010-09 | Motor komplett | 18 |
| 26 | 39010-16 | Andruckfeder | 5 |
| 27 | 39040-07 | Wanne komplett | 12 |
| 28 | 39040-08 | Batteriekasten | 5 |
| 29 | 39040-09 | Schleudfilter | 4 |
| 30 | 39040-10 | Hauptluftbehälter | 5 |
| 31 | 39040-11 | Hauptluftleitung | 5 |
| 32 | 39040-12 | Drehgestell komplett, kurzer Draht | 20 |
| 33 | 39040-15 | Drehgestell komplett, langer Draht | 20 |
| 34 | 39010-23 | Getriebe | 13 |
| 35 | 39010-24 | Paar Radschleifer, kurzer Draht | 8 |
| 36 | 39010-35 | Paar Radschleifer, langer Draht | 8 |
| 37 | 39040-13 | Achsblende | 12 |
| 38 | 39020-15 | Radsatz mit Zahnrad und Haftreifen | 10 |
| 39 | 39010-25 | Haftreifen | 2 |
| 40 | 39020-14 | Radsatz | 9 |
| 41 | 39020-13 | Radsatz mit Zahnrad | 9 |
| 42 | 39050-11 | Teilebeutel 1 (Stangen und Griffe) | 10 |
| 43 | 39010-31 | Teilebeutel 2 (Isolatoren) | 10 |
| 44 | 39050-12 | Teilebeutel 3 (Dachteile) | 10 |
| 45 | 39050-13 | Zurüstbeutel | 9 |
| 46 | 39050-14 | Typhon | 3 |